

Gastos por Comprobar:

Nombre: Roberto Grijalva Fancerrada

Comisión a: Varios municipios de Estado de Sonora.

Período de: 15 Y 16 de febrero del 2023.

Oficio de Comisión: ECOP-DV-0194/2023

Cheque No. de Fecha: Importe \$ 2,550.00

Vehículo Asignado VB-71-398

Gastos Programados

Banco: Bancomer Cuenta:

\$ 2,550.00

Toda entrega por concepto de "Gastos a Comprobar" deberá quedar cubierta ante la Dirección General de Administración y Control Presupuestal, al siguiente día hábil de concluida la Comisión.

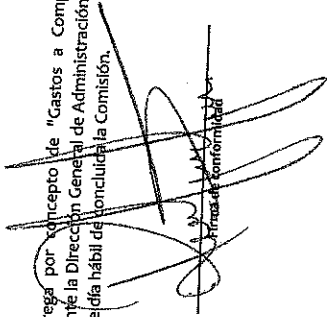
Firma de conformidad

SECRETARIA DE LA CONTRALORIA GENERAL

5 al millar

Relación de documentación comprobatoria:

No.	Fecha	Factura	Prestador de Servicio/ Concepto	Importe
1	16/02/2023	6689	consumo	230.00
2	23/02/2023	85050709	consumo	76.50
3	15/02/2023	73479	consumo	405.00
4	15/02/2023	14764	consumo	436.90
5	16/02/2023	505572339	consumo	425.00
6	23/02/2023	17572	hospedaje	539.00
7	16/02/2023	14768	consumo	231.80
8				
9				
10				
11				
12				
13				
14				
15				
16				
17				
18				
19				
20				

Subtotal Gastos \$ 2,550.00
Efectivo Devuelto \$ 0.00
Importe del Cheque 2,550.00

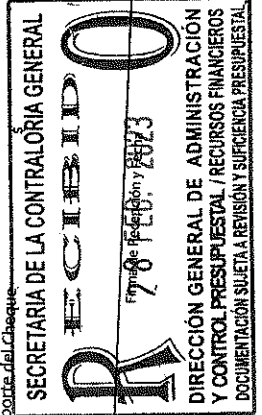

Hermosillo, Sonora, 23 de febrero del 2023

En relación a los gastos no comprobables equivalentes al 10% de la comisión **ECOP-DV-0194/2023 con destino a varios municipios del estado de Sonora**. Por un importe de \$205.80 pesos, estos gastos fueron pagados en diferentes lugares durante la estancia en varios municipios del estado de Sonora, tales como propinas y alimentación sin factura.

Alimentos sin factura	\$100.00 pesos
Propina	\$105.80 pesos

Total, erogado fuera de comprobación: \$205.80 pesos

ATENTAMENTE

Roberto Grijalva Foncerrada

Vo. Bo.

Ing. Víctor Efraín Figueroa Miranda



SECRETARÍA DE LA
**CONTRALORÍA
GENERAL**
GOBIERNO
DE SONORA

Dirección General de Evaluación y Control de Obra Pública
Secretaría de la Contraloría General
Oficio: ECOP-DV-0194/2023.
Hermosillo, Sonora a 13 de febrero de 2023.
"2023: Año de Adolfo de la Huerta"

Asunto: Se comisiona

ING. ROBERTO GRIJALVA FONCERRADA.
Director de Verificación.
Presente.

Con fundamento en el Artículo 17, fracción I del Reglamento Interior de esta Secretaría, se le comisiona para que, en compañía del Ing. Víctor Efraín Figueroa Miranda, realice la verificación física de las obras anexas a este oficio, correspondientes a varios programas de Recursos Federales, las obras se encuentran ubicadas en varios municipios del estado de Sonora.

Dicha comisión comprende los días 15 y 16 de febrero del año en curso, para lo cual dispondrá de 1 día de viáticos con pernocta y 1 día de viáticos sin pernocta con cargo a los recursos del 5 al millar federal, debiendo rendir un informe escrito con las conclusiones respectivas.

El recorrido se realizará en el vehículo Toyota Hilux con número de placas VB-71-398, recorriendo 2,200 kms de carretera pavimentada, cruzando por 6 casetas de peaje, por lo que deberá coordinarse con el área respectiva para que el vehículo se le proporcione el día 15 de febrero a partir de las 7:00 horas, entregándolo al término de la comisión, de acuerdo a las instrucciones giradas por esta unidad.

Agradeciendo su atención, me reitero a sus órdenes para cualquier duda o aclaración.

Atentamente



SECRETARIA DE LA CONTRALORIA GENERAL
DIRECCIÓN GENERAL DE EVALUACIÓN
Y CONTROL DE OBRA PÚBLICA
HERMOSILLO, SONORA.

ING. VÍCTOR EFRAÍN FIGUEROA MIRANDA.
Director General.

C.c.p. Lic. David López Huguez. Director General de Administración y Control Presupuestal de la S.C.G. Presente
Lic. Angela Beatriz Beltrán Figueroa. Director de Recursos Financieros, y Materiales

Archivo
RGF/LMN/CGGV



Centro de Gobierno, Edificio Hermosillo, Segundo Nivel, Blvd. Paseo del Rio y Galeana C.P. 83280, Hermosillo,
Sonora, Teléfono (662) 217 1885, (662) 217 2517.

www.sonora.gob.mx



SECRETARÍA DE LA
**CONTRALORÍA
GENERAL**
GOBIERNO
DE SONORA

SOLICITUD DE GASTOS DE VIÁTICOS

FECHA: 13 de febrero del 2023		CLAVES PRESUPUESTARIAS: 1060000900 1304E103O02133A1 375011 2315EN1300 1060000900 1304E103O02133A1 375021 2315EN1300	
ADSCRIPCIÓN: Secretaría de la Contraloría General			
UNIDAD RESPONSABLE: 1060000900 Dirección General de Evaluación y Control de Obra Pública			
UNIDAD EJECUTORA: 1304E103O02133A1 FISCAL.CTRL.EVAL.GEST.P			
NOMBRE DEL SERVIDOR PUBLICO COMISIONADO: Ing. Roberto Grijalva Foncerrada NIVEL: 111 No. DE EMPLEADO 37112			
PUESTO FUNCIONAL: Director de Verificación			
DESTINO: Varios municipios del estado de Sonora.			
MOTIVO: Se le comisiona para que, en compañía del Ing. Víctor Efraín Figueroa Miranda, realice la verificación física de las obras anexas a este oficio, correspondientes a varios programas de Recursos Federales, las obras se encuentran ubicadas en varios municipios del estado de Sonora. Según oficio de comisión No. ECOP-DV-0194/2023.			
PERIODO DE LA COMISIÓN: 15 y 16 de febrero del 2023		POR INSTRUCCIONES DE: Ing. Víctor Efraín Figueroa Miranda. Director General de Evaluación y Control de Obra Pública.	
NÚMERO DE DÍAS	COSTO POR DÍA	TOTAL, POR DÍA	
VIATICOS CON PERNOCTA: 1 día	\$1,700.00	\$1,700.00	
VIATICOS SIN PERNOCTA: 1 día	\$850.00	\$850.00	
SUMA TOTAL:		\$ 2,550.00	
OBSERVACIONES: Con cargo a los recursos del 5 al millar federal.			
RECIBÍ DE LA CAJA DE GOBIERNO LA CANTIDAD DE: \$2,550.00 (dos mil quinientos cincuenta pesos 00/100 M.N)			
SERVIDOR PUBLICO COMISIONADO ING. ROBERTO GRIJALVA FONCERRADA RFC GIRP9011162C1	SOLICITA - RECIBE LIC. DAVID LOPEZ HUGUEZ DIRECTOR GENERAL DE ADMINISTRACIÓN Y CONTROL PRESUPUESTA	AUTORIZA ING. VÍCTOR EFRAÍN FIGUEROA MIRANDA DIRECTOR GENERAL DE EVALUACIÓN Y CONTROL DE OBRA PÚBLICA.	

127

ANEXO DE OFICIO NO. ECOP-DV-0194/2023

No.	Contrato	Obra	Monto	Localidad	Municipio	Programa	Fecha de visita
1	GES-SSS-CGAF-DGIF-2022-INSABI-016	REHABILITACIÓN Y MANTENIMIENTO DE CENTRO DE SALUD RURAL YECORA, EN LA LOCALIDAD DE YECORA, MUNICIPIO DE YECORA, SONORA.	\$ 1,721,685.66	YECORA	YECORA	INSABI	15-feb-23
2	CEA-FONDOMINERO-IH-OB-20-033	CONSTRUCCIÓN DE ACUEDUCTO MACOYAHU-ALAMOS DE 24,553.82 M. DE LONGITUD PARA AGUA POTABLE A BASE DE TUBERÍA DE PVC DE 10" Y 12" CON CONEXIÓN A LÍNEA EXISTENTE, EQUIPAMIENTO DE POZO, 5 CÁRCAMOS DE REBOMBEO, CAMBIO DE RÉGIMEN Y CAJA DE LLEGADA DE ACUEDUCTO, EN LA LOCALIDAD DE ALAMOS, MUNICIPIO DE ALAMOS, SONORA.	\$ 77,594,298.07	ALAMOS	ALAMOS	FONDO MINERO	15-feb-23
3	CEA-AHSAEYE-IH-OB-22-035	CONSTRUCCIÓN DE CANAL PRINCIPAL FUERTE-MAYO EN EL DISTRITO DE RIEGO 078 FUERTE MAYO, SONORA.	\$ 25,712,764.04	VARIOS	VARIAS	PAIH	15-feb-23
4	CEA-AHSAEYE-IH-OB-22-034	PROYECTOS EJECUTIVOS DE LA AMPLIACIÓN DE LA ZONA DE RIEGO DEL DISTRITO DE RIEGO 018 DEL PUEBLO YAQUI; Y LA CONSTRUCCIÓN DEL CANAL PRINCIPAL DE LA AMPLIACIÓN DE LA ZONA DE RIEGO DEL DISTRITO DE RIEGO 018 DEL PUEBLO YAQUI.	\$ 375,978,170.08	VARIOS	VARIAS	PAIH	15-feb-23
5	GES-SSS-CGAF-DGIF-2022-FONSABI-047	CONSTRUCCIÓN DE UNIDAD DE SALUD EN VICAM PUEBLO, LOCALIDAD DE VICAM PUEBLO, MUNICIPIO DE GUAYMAS, SONORA.	\$ 9,498,831.90	VICAM (PUEBLO)	GUAYMAS	FONSABI	16-feb-23
6	GES-SSS-CGAF-DGIF-2022-FONSABI-048	CONSTRUCCIÓN DE UNIDAD DE SALUD EN TORIM, LOCALIDAD DE TORIM, MUNICIPIO DE GUAYMAS, SONORA.	\$ 8,359,563.80	TORIM	GUAYMAS	FONSABI	16-feb-23
7	GES-SSS-CGAF-DGIF-2022-FONSABI-049	CONSTRUCCIÓN DE UNIDAD DE SALUD EN BELEM PITAHAYA, LOCALIDAD DE BELEM PITAHAYA, MUNICIPIO DE GUAYMAS, SONORA.	\$ 8,711,400.38	BELEM (PITAHAYA)	GUAYMAS	FONSABI	16-feb-23
8	GES-SSS-CGAF-DGIF-2022-FONSABI-050	CONSTRUCCIÓN DE UNIDAD DE SALUD EN LOMA DE GUAMUCHIL, LOCALIDAD DE LOMA DE GUAMUCHIL, MUNICIPIO DE CAJEME, SONORA.	\$ 8,118,347.73	LOMA DE GUAMUCHIL	CAJEME	FONSABI	16-feb-23

Ing. Víctor Efraín Figueroa Miranda
Director General de Evaluación y Control
de Obra Pública de la Secretaría de la
Contraloría General

En cumplimiento a lo dispuesto en el oficio de comisión No. ECOP-DV-0194/2023, de fecha 13 de febrero de 2023, se me comisionó para que en su compañía realizara la verificación física de obras de varios programas de Recursos Federales. Las obras se encuentran ubicadas varios municipios del estado de Sonora.

A continuación, se hace un desglose de las actividades realizadas:

El día 15 de febrero de 2023, se realizó el traslado a la localidad de Loma de Bacum, municipio de Cajeme, Sonora y se realizó la verificación física de la siguiente obra:

Obra: Construcción de canal principal de la ampliación de la zona de riego del distrito de riego 018 del pueblo yaquí.

Contrato: CEA-AIHSAEYE-IH-OB-22-034.

Recurso: Programa de Apoyo Hidroagrícola

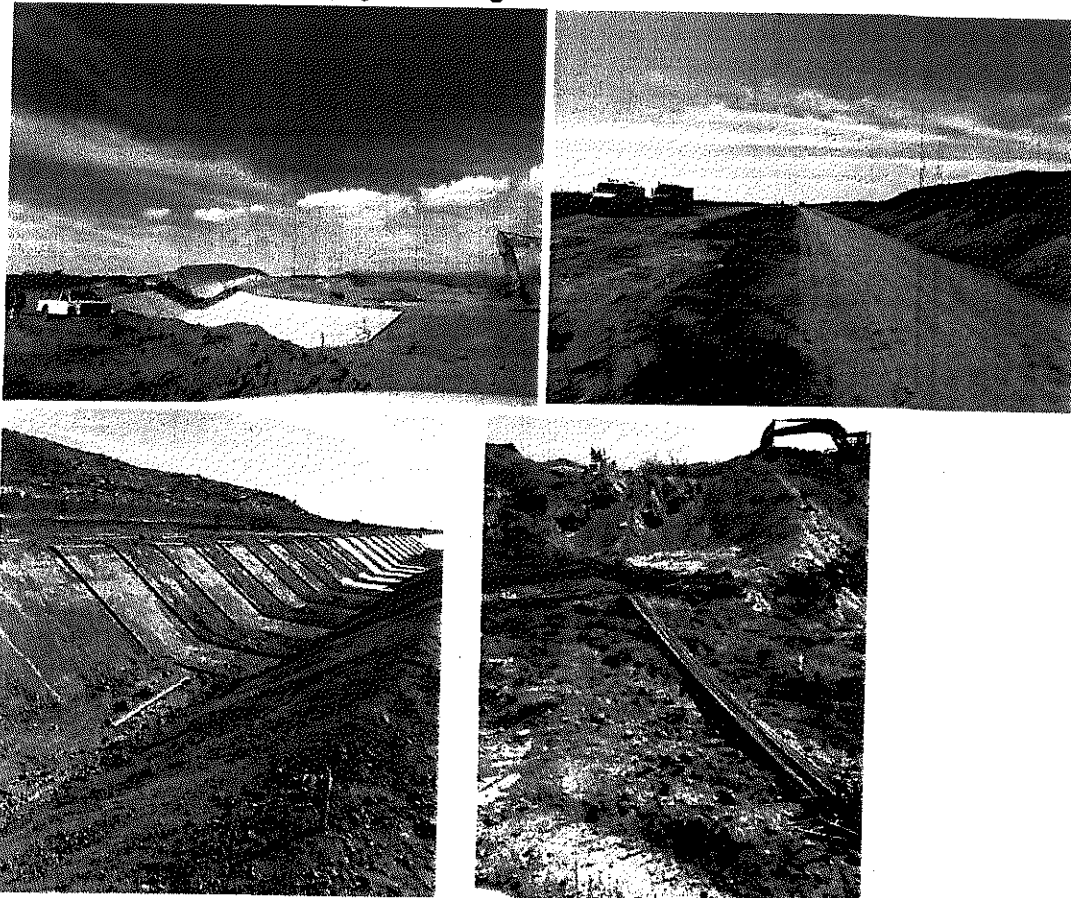

[Handwritten signature]

Obra: Construcción de canal principal fuerte-mayo en el distrito de riego 076 fuerte mayo, sonora.

Contrato: CEA-AIHSAYE-IH-OB-22-035.

Recurso: Programa de Apoyo Hidroagrícola

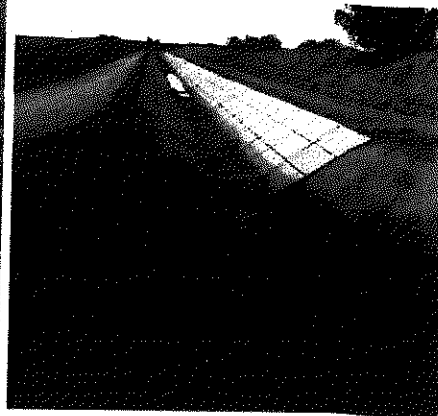
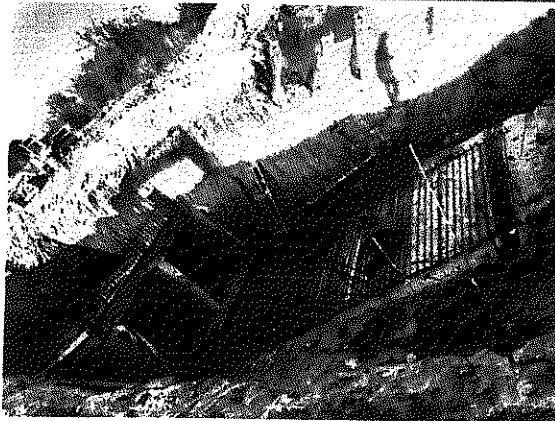
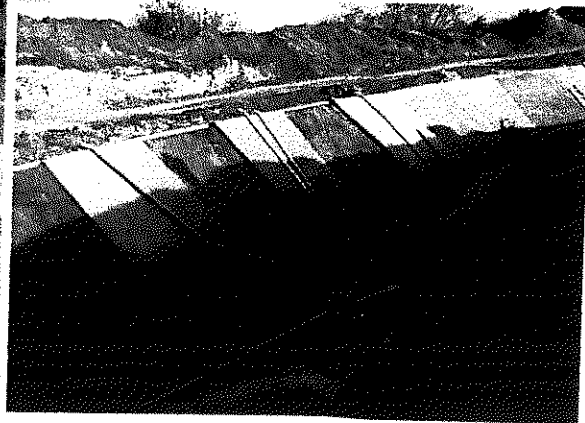
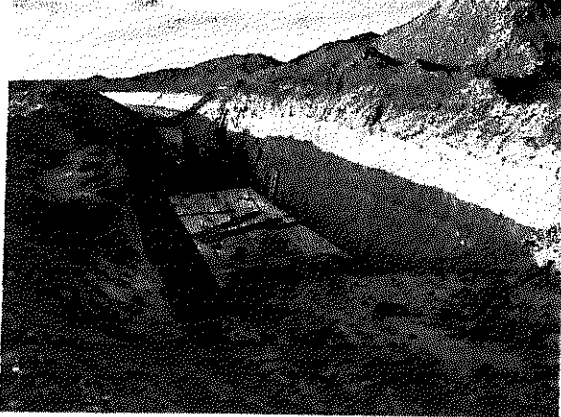

Habiendo concluido la verificación física del día se realizó pernocta.

El día 16 de febrero de 2023, se continuó con la verificación física de las siguientes obras:

Obra: Construcción de unidad de salud en Loma de Guamuchil, localidad de Loma de Guamuchil, municipio de Cajeme, Sonora.

Contrato: GES-SSS-CGAF-DGIF-2022-FONSABI-050.

Recurso: FONSABI

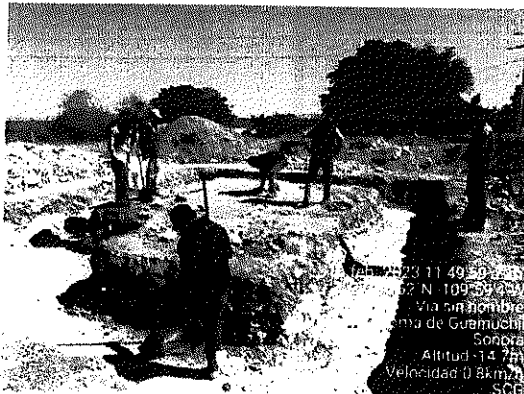

Obra: Construcción de unidad de salud en Torim, localidad de Torim, municipio de Guaymas, Sonora.

Contrato: GES-SSS-CGAF-DGIF-2022-FONSABI-048.

Recurso: FONSABI

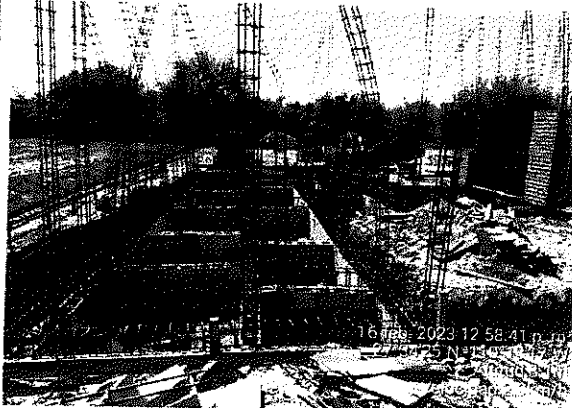
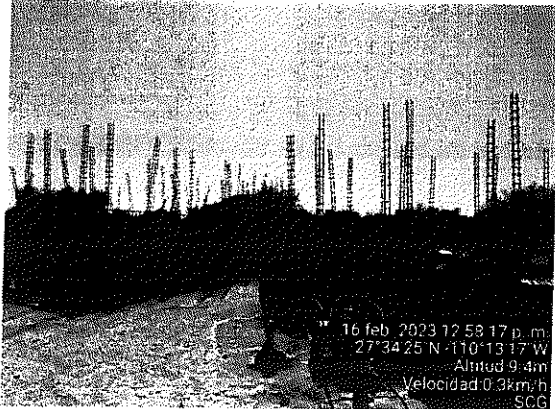

Obra: Construcción de unidad de salud en Vicam Pueblo, localidad de Vicam Pueblo, municipio de Guaymas, Sonora.

Contrato: GES-SSS-CGAF-DGIF-2022-FONSABI-047.

Recurso: FONSABI



Habiendo concluido el objeto de la comisión el día 16 de febrero del presente, se realizó traslado a la Ciudad de Hermosillo, Sonora.

Atentamente

Ing. Roberto Grijalva Foncerrada
Director de Área

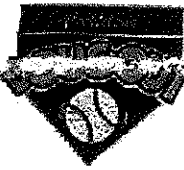

MARTIN GARCIA HIGUERA

RFC: GAHM970110PB7

Tipo de Comprobante: I - Ingreso
Lugar de Expedición: 85400
Régimen Fiscal: 621 - Incorporación Fiscal

Forma de pago 28 - Tarjeta de débito
Método de pago PUE - Pago en una sola exhibición
Moneda: MXN - Peso Mexicano

Folio - 6689
Fecha 16/2/2023 17:10:52

Datos del cliente

Cliente: GOBIERNO DEL ESTADO DE SONORA
R.F.C.: GES790913CTO
Domicilio: COMONFORT Y DR. PALIZA No. S/N, CENTENARIO, C.P. 83260, SONORA, MEXICO
Uso CFDI: G03 - Gastos en general

Cantidad	Unidad	Clave Unidad SAT	Clave Producto/Servicio	Concepto / Descripción	Valor Unitario	Descuentos	Impuestos	Importe
1.00	SERVICIO	E48 - Unidad de servicio	90101500 - Establecimientos para comer y beber	CONSUMO	198.28	0.00	002 - IVA - 31.72	198.28

Importe con letra:
DOSCIENTOS TREINTA PESOS 00/100 M.N.

Subtotal 198.28
Impuestos Traslados 31.72
Total 230.00

CFDI Relacionado:
Tipo Relación: -
CFDI Relacionado:



Serie del Certificado del emisor 00001000000501328639
Folio fiscal 5B389460-5C92-4810-ACB4-CD77344FA32D
No. de Serie del Certificado del SAT 00001000000505142236
Fecha y hora de certificación Febrero 16 2023 - 18:10:57

Este documento es una representación impresa de un CFDI

Sello Digital del CFDI

TtONGbqajbiXvz8KsD9OHYu3HY2pgqNLBhVOQhwsfCIEmO4cUUMn79HiG1hHG82YnB34Ch+wlujbVISK2A4HPVfdzMRNEXNolvvX
Xd0WT0hV54MNV59tBfnuFeml2/B89pN+V9c0Pld7OIQZ37v09TASnLiy6u4gGH8BNnTEKoldSjBuuKZLNDGPVJY9IKaO7zksTRQL
452rtAaoFdzO0/2xZZOTWz8b7alD42LkXYgt6gw/gRZA8ZIKT3XawcUihF6Wg79L/cUecl3baUa22fnc2pqocuCW+/M1hagqaP
6fy/+PauWvtjK9fr+Fq1URWp6DDONnAGqLF/Di9A==

Sello del SAT

ov3hVBVd+C0kGA/TJTTgoLiFN+Fq1z5/bu+6HGU5AP11fNQzDjfyIGgrIGtXGJtmrQkxwTINM7pYH87v79q5v7pzKQcWDP1ztX+
cykl6mFSC5aQStjPSFwDEDFRNXYLWuzb6Xzf/CVKdpQGqdsA09nUilGyaAHmMyuqM7y0xMmONGycELvEnK993fVok65yRB9zi6R
XgoolGIXnHxR6U3BgCtC9Fg0iDW/ejaBoN6hEkR5D2RSIMnhHX8874/TJOL55IERy7I6+kD7cfKaI6N8Tw8/i+BPpgD+KutJk
NWMGCIWP6BzdPydoP2Mn4BzZ1pWJS8mb/sUywlUg==

Cadena original del complemento de certificación digital del SAT

|| 1.1|5B389460-5C92-4810-ACB4-CD77344FA32D|2023-02-16T18:10:57|MAS0810247C0|TtONGbqajbiXvz8KsD9OHYu3
HY2pgqNLBhVOQhwsfCIEmO4cUUMn79HiG1hHG82YnB34Ch+wlujbVISK2A4HPVfdzMRNEXNolvvXxd0WT0hV54MNV59tBfnuFeml
2/B89pN+V9c0Pld7OIQZ37v09TASnLiy6u4gGH8BNnTEKoldSjBuuKZLNDGPVJY9IKaO7zksTRQL452rtAaoFdzO0/2xZZOTWz8
b7alD42LkXYgt6gw/gRZA8ZIKT3XawcUihF6Wg79L/cUecl3baUa22fnc2pqocuCW+/M1hagqaP6fy/+PauWvtjK9fr+Fq1UR
Wp6DDONnAGqLF/Di9A==|00001000000505142236|

This XML file does not appear to have any style information associated with it. The document tree is shown below.

```
<cfdi:Comprobante xmlns:cfdi="http://www.sat.gob.mx/cfd/3" xmlns:xsi="http://www.w3.org/2001/XMLSchema-instance"
xsi:schemaLocation="http://www.sat.gob.mx/cfd/3 http://www.sat.gob.mx/sitio_internet/cfd/3/cfdv33.xsd" Version="3.3" Folio="6689" Fecha="2023-02-16T17:10:52"
Sello="Tt0NGbqajbiXvz8KsD90Hyu3HY2pgqNLBhVOQhwsfCiEm04cUUMn79HiG1hHG82YnB34Ch+wIuJbVISK2A4HPVfdzMRNEXNoIvVXXd0WT0hV54MnW59tBfnuFemI2/B89pN+V9c0PId7O1QZ37"
FormaPago="28" NoCertificado="00001000000501328639"
Certificado="MIIF2TCCA8GgAwIBAgIUMDAwMDEwMDAwMDA1MDEzMjg2MzkwDQYJKoZIhvcNAQELBQAwggE5AwHgYDVQDD8dBVVRPUklEQUQgQ0VSVElGSUNBRE9SQTEuMCwGA1UECgw1U0VSVk1C
SubTotal="198.28" Moneda="MXN" Total="230.00" TipoDeComprobante="I" MetodoPago="PUE" LugarExpedicion="85400"
<cfdi:Emisor RegimenFiscal="621" Rfc="GAHM970110PB7" Nombre="MARTIN GARCIA HIGUERA"/>
<cfdi:Receptor Rfc="GES790913CT0" Nombre="GOBIERNO DEL ESTADO DE SONORA" UsoCFDI="G03"/>
<cfdi:Conceptos>
  <cfdi:Concepto ClaveProdServ="90101500" ClaveUnidad="E48" Cantidad="1.00" Unidad="SERVICIO" NoIdentificacion="SER001" Descripcion="CONSUMO"
  ValorUnitario="198.28" Importe="198.28">
    <cfdi:Impuestos>
      <cfdi:Traslados>
        <cfdi:Traslado Base="198.28" Impuesto="002" TipoFactor="Tasa" TasaOCuota="0.160000" Importe="31.72"/>
      </cfdi:Traslados>
    </cfdi:Impuestos>
  </cfdi:Concepto>
</cfdi:Conceptos>
<cfdi:Impuestos TotalImpuestosTrasladados="31.72">
  <cfdi:Traslados>
    <cfdi:Traslado Impuesto="002" TipoFactor="Tasa" TasaOCuota="0.160000" Importe="31.72"/>
  </cfdi:Traslados>
</cfdi:Impuestos>
<cfdi:Complemento>
  <tfd:TimbreFiscalDigital xmlns:tfd="http://www.sat.gob.mx/TimbreFiscalDigital" xmlns:xsi="http://www.w3.org/2001/XMLSchema-instance"
xsi:schemaLocation="http://www.sat.gob.mx/TimbreFiscalDigital
http://www.sat.gob.mx/sitio_internet/cfd/TimbreFiscalDigital/TimbreFiscalDigitalv11.xsd" Version="1.1" UUID="5B389460-5C92-4810-ACB4-CD77344FA32D"
FechaTimbrado="2023-02-16T18:10:57" RfcProvCertif="MAS0810247C0"
SelloCFD="Tt0NGbqajbiXvz8KsD90Hyu3HY2pgqNLBhVOQhwsfCiEm04cUUMn79HiG1hHG82YnB34Ch+wIuJbVISK2A4HPVfdzMRNEXNoIvVXXd0WT0hV54MnW59tBfnuFemI2/B89pN+V9c0PId
NoCertificadoSAT="00001000000505142236"
SelloSAT="ov3hVBvd+C0kGA/TJTtGoLiFN+Fq1z5/bu+6HGUsAP11f1NQzDjfyiGgr1GtXGjTmrQkxwTiNM7pYH87v79q5v7pzKQcWdp1ztX+cyk6mF5C5aQStjPSFwDEDFRNXYLWuzb6Xzf/CV"
  </tfd:TimbreFiscalDigital>
</cfdi:Complemento>
</cfdi:Comprobante>
```



HACIENDA

SAT

Verificación de comprobantes fiscales digitales por internet

RFC del emisor	Nombre o razón social del emisor	RFC del receptor	Nombre o razón social del receptor
GAHM970110PB7	MARTIN GARCIA HIGUERA	GES790913CT0	GOBIERNO DEL ESTADO DE SONORA
Folio fiscal	Fecha de expedición	Fecha certificación SAT	PAC que certificó
5B389460-5C92-4810-ACB4-CD77344FA32D	2023-02-16T17:10:52	2023-02-16T18:10:57	MAS0810247C0
Total del CFDI	Efecto del comprobante	Estado CFDI	Estatus de cancelación
\$230.00	Ingreso	Vigente	Cancelable sin aceptación

Imprimir



CADENA COMERCIAL OXXO
R.F.C. CCO8605231NA

Lugar de Expedición
CP: 85500

Factura: 221951230223185050709

Régimen Fiscal:

623 - Opcional para Grupos de Sociedades

Folio Fiscal:

6edfd256-7cc7-4393-bfd0-8a285616c557

Número del serie CSD del SAT: 00001000000505750848

Número del serie CSD del emisor: 00001000000506772672

Serie: 100BR

Tipo de Comprobante: I - Ingreso

Exportación: 01 - No Aplica

Fecha de emisión: 2023-02-23T11:50:50

Fecha de certificación: 2023-02-23T12:50:51

Facturado a: GOBIERNO DEL ESTADO DE SONORA

Dirección: COMONFORT Y DR PALIZA

Delegación/Municipio: HERMOSILLO

RFC: GES790913CT0

Régimen Fiscal: 603 - Personas Morales con Fines no Lucrativos

C.P: 83260

Colonia: CENTENARIO

Estado: SONORA

Uso CFDI: G03 - Gastos en general

Cantidad	Clave ID	Artículo	Precio Unitario	Impuesto	Importe	ObjetoImp
2.00 EA	50202301	AGUA PURIFICADA CIEL 1.5 LT BOTE	20.50	0.00	41.00	02
1.00 EA	50192100	CACAHUATE JAPONES MAKANA 110GRS	15.74	1.26	15.74	02
1.00 EA	50192100	ARÁNDANOS ENCHILADOS 35G	17.13	1.37	17.13	02

PUE - Pago en una sola exhibición

Forma de Pago

28 - Tarjeta de débito

SUBTOTAL

TASA IEPS 8 %

TASA IVA 0 %

TOTAL

73.87

2.63

0.00

76.50



Sello digital del SAT

MdxPohh6f6Acd05EOfQNFO5pyLD+a3PODTij85NAMzwZabdEDhpt8b87rxC1BDJ2vQboUYfzK4svwVREAx/1xCBOK8vVCP
PujrVfmpt5KoCPou9RKY15NxKaUuuHKDaafUwYurW+mcW4jCJeNIAOYOEUTJIIIG1vuAHw+lb/hKbO6tTPgZmEpZfNcAk+IQufcJi
M+vQeTxllfwxOe4I0LAa2ZQ145dotYIT3NxlckU5Eyykj0IVRqPi8cEg5V6Zi783Wm0PMk8tNxl1FcL7dBAAdG/cqjRiakahhmsMEU3
wQ1CMXhQk6zKS3A0aGPdxCmtH/nGbuYk2zZYeukuXg==

Sello digital del SAT

ZKAPU8KrHuAEMLEWVnHA310DTD2Z9t5BHI6dEilzJQJeG85f3sG5rjQs5QU+k29OjH3ioMEKNVLApmicRkv2QAKyNz0d+OS2a
NyabOv3R64gEi1CP1oZ8AogR6deqVWMTJogdjFEK2QyzCYDMYERjplre4cRkmOFCMFrAupufJxl+RfkhCg/vrFWg1GnJPqo5Erhz7j
3Qlrua4Kk5yfacg/3rarTyge8o1MULuq7m8vjqCDnPLAmhRBjCoUMICGkQnLMqhKVT9bhyVY34oKhn3jJq8rwzNSQMS4+lm69Z
FjxBxlsGTqcAv1gUUhOghu+stW6er9ohB10izGZjQoAA==

Cadena Original

||1.1|6edfd256-7cc7-4393-bfd0-8a285616c557|2023-02-

23T12:50:51|AUR100128NN3|MdxPohh6f6Acd05EOfQNFO5pyLD+a3PODTij85NAMzwZabdEDhpt8b87rxC1BDJ2vQboUYfz

K4svwVREAx/1xCBOK8vVCPujrVfmpt5KoCPou9RKY15NxKaUuuHKDaafUwYurW+mcW4jCJeNIAOYOEUTJIIIG1vuAHw+lb/hKb
O6tTPgZmEpZfNcAk+IQufcJiM+vQeTxllfwxOe4I0LAa2ZQ145dotYIT3NxlckU5Eyykj0IVRqPi8cEg5V6Zi783Wm0PMk8tNxl1FcL
7dBAAdG/cqjRiakahhmsMEU3wQ1CMXhQk6zKS3A0aGPdxCmtH/nGbuYk2zZYeukuXg==|00001000000505750848||

***Este documento es una representación impresa de un CFDI.**

This XML file does not appear to have any style information associated with it. The document tree is shown below.

```
<cfdi:Comprobante xmlns:cfdi="http://www.sat.gob.mx/cfd/4" xmlns:xsi="http://www.w3.org/2001/XMLSchema-instance"
xsi:schemaLocation="http://www.sat.gob.mx/cfd/4 http://www.sat.gob.mx/sitio_internet/cfd/4/cfdv40.xsd" Version="4.0" Serie="100BR"
Folio="221951230223185050709" Fecha="2023-02-23T11:50:50" Exportacion="01"
Sello="MdxPohh6f6Acdd05E0fQNF05pyLD+a3PODTIJ85NAMzwZabdeDhph8b7rxC1BDJ2vQboUYfLzK4svwVREAx/1xCBOK8vVCPpujrVfmp5KoCPou9RKY15NxKaUuuHKDaafUwYurW+mcW4jCJ
FormaPago="28" NoCertificado="00001000000506772672"
Certificado="MIIIGCjCCA/KgAwIBAgIUMDAwMDAwMDAwMDA1MDY3NzI2NzIwDQYJKoZIhvcNAQELBQAwggGEMSAwHgYDVQDDbGVVWVUkLEUQUQgQ0VSVeIGSUNBRE9SQTEuMCwGA1UECgwLU0VSVk10
SubTotal="73.87" Moneda="MXN" Total="76.50" TipoDeComprobante="I" MetodoPago="PUE" LugarExpedicion="85500">
  <cfdi:Emisor Nombre="CADENA COMERCIAL OXXO" Rfc="CC08605231N4" RegimenFiscal="623"/>
  <cfdi:Receptor Rfc="GES790913CT0" Nombre="GOBIERNO DEL ESTADO DE SONORA" UsoCFDI="G03" DomicilioFiscalReceptor="83260" RegimenFiscalReceptor="603"/>
  <cfdi:Conceptos>
    <cfdi:Concepto ClaveProdServ="50202301" NoIdentificacion="7501055304721" Cantidad="2.00" ClaveUnidad="EA" Unidad="EA" Descripcion="AGUA PURIFICADA
    CIEL 1.5 LT BOTE" ValorUnitario="20.50" Importe="41.00" ObjetoImp="02">
      <cfdi:Impuestos>
        <cfdi:Traslados>
          <cfdi:Traslado Base="41.00" Impuesto="002" TipoFactor="Tasa" TasaOCuota="0.000000" Importe="0.00"/>
        </cfdi:Traslados>
      </cfdi:Impuestos>
    </cfdi:Concepto>
    <cfdi:Concepto ClaveProdServ="50192100" NoIdentificacion="7503010086215" Cantidad="1.00" ClaveUnidad="EA" Unidad="EA" Descripcion="CACAHUATE JAPONES
    MAKANA 110GRS" ValorUnitario="15.74" Importe="15.74" ObjetoImp="02">
      <cfdi:Impuestos>
        <cfdi:Traslados>
          <cfdi:Traslado Base="17.00" Impuesto="002" TipoFactor="Tasa" TasaOCuota="0.000000" Importe="0.00"/>
          <cfdi:Traslado Base="15.74" Impuesto="003" TipoFactor="Tasa" TasaOCuota="0.080000" Importe="1.26"/>
        </cfdi:Traslados>
      </cfdi:Impuestos>
    </cfdi:Concepto>
    <cfdi:Concepto ClaveProdServ="50192100" NoIdentificacion="811873030175" Cantidad="1.00" ClaveUnidad="EA" Unidad="EA" Descripcion="ARÁNDANOS
    ENCHILADOS 35G" ValorUnitario="17.13" Importe="17.13" ObjetoImp="02">
      <cfdi:Impuestos>
        <cfdi:Traslados>
          <cfdi:Traslado Base="18.50" Impuesto="002" TipoFactor="Tasa" TasaOCuota="0.000000" Importe="0.00"/>
          <cfdi:Traslado Base="17.13" Impuesto="003" TipoFactor="Tasa" TasaOCuota="0.080000" Importe="1.37"/>
        </cfdi:Traslados>
      </cfdi:Impuestos>
    </cfdi:Concepto>
  </cfdi:Conceptos>
  <cfdi:Impuestos TotalImpuestosTrasladados="2.63">
    <cfdi:Traslados>
      <cfdi:Traslado Impuesto="003" TipoFactor="Tasa" TasaOCuota="0.080000" Base="32.87" Importe="2.63"/>
      <cfdi:Traslado Impuesto="002" TipoFactor="Tasa" TasaOCuota="0.000000" Base="76.5" Importe="0.00"/>
    </cfdi:Traslados>
  </cfdi:Impuestos>
  <cfdi:Complemento>
    <tfd:TimbreFiscalDigital xmlns:tfd="http://www.sat.gob.mx/TimbreFiscalDigital" xmlns:xsi="http://www.w3.org/2001/XMLSchema-instance"
    xsi:schemaLocation="http://www.sat.gob.mx/TimbreFiscalDigital
    http://www.sat.gob.mx/sitio_internet/cfd/TimbreFiscalDigital/TimbreFiscalDigitalv11.xsd" Version="1.1" UUID="6edfd256-7cc7-4393-bfd0-8a285616c557"
    FechaTimbrado="2023-02-23T11:50:51" RfcProvCertif="AUR100128NN3"
    SelloSAT="2KAPU8KrHuAEMLWEVNH310D7D2Z9t5BH16dE1IzJQjeG85f3sG5rJQs5QU+k29QjH3ioMEKNVLApmicRKV2QAKyNz0d+0S2aNyab0v3R64gEi1CP1oZ8Aogr6deqWtTJogdjFEK2Q
    SelloCFD="MdxPohh6f6Acdd05E0fQNF05pyLD+a3PODTIJ85NAMzwZabdeDhph8b7rxC1BDJ2vQboUYfLzK4svwVREAx/1xCBOK8vVCPpujrVfmp5KoCPou9RKY15NxKaUuuHKDaafUwYurW+
    NoCertificadoSAT="00001000000505750848"/>
  </cfdi:Complemento>
  <cfdi:Addenda>
    <ns:Oxxo xmlns:ns="https://www.oxxo.com/ns/addenda/oxxo/1" version="1.1">
      <ns:generales tipoDocumento="Factura"/>
      <ns:clavesDescripcion c_MetodoPago="Pago en una sola exhibición" c_RegimenFiscal="Personas Morales con Fines no Lucrativos"
      c_TipoDeComprobante="Ingreso" c_UsoCFDI="Gastos en general" e_RegimenFiscal="Opcional para Grupos de Sociedades"/>
      <ns:receptor>
        <ns:domicilioFiscalR calle="COMONFORT Y DR PALIZA" ciudad="HERMOSILLO" codigoPostal="83260" colonia="CENTENARIO" estado="SONORA"
        municipio="HERMOSILLO" numero="5N" pais="MEX"/>
      </ns:receptor>
      <ns:datosTienda codigoPostal="85500" direccion="Carr. Internacional Km.173.3 P Ortiz (50YAR) GUAYMAS, SON" nombre="Los Arrieros CEN"/>
      <ns:id>PORTAL60055839</ns:id>
    </ns:Oxxo>
  </cfdi:Addenda>
</cfdi:Comprobante>
```

Verificación de comprobantes fiscales digitales por internet

RFC del emisor	Nombre o razón social del emisor	RFC del receptor	Nombre o razón social del receptor
CCO8605231N4	CADENA COMERCIAL OXXO	GES790913CT0	GOBIERNO DEL ESTADO DE SONORA
Folio fiscal	Fecha de expedición	Fecha certificación SAT	PAC que certificó
6EDFD256-7CC7-4393-BFD0-8A285616C557	2023-02-23T11:50:50	2023-02-23T12:50:51	AUR100128NN3
Total del CFDI	Efecto del comprobante	Estado CFDI	Estatus de cancelación
\$76.50	Ingreso	Vigente	Cancelable sin aceptación

Imprimir

Cadena Comercial Oxxo, S.A. de C.V. (C0-860523-IN4)
LOS ARRIEROS CEN
 Edison Nts. Numero 1235 Colonia talleres Monterrey, Nuevo
 Leon C.P. 64480
 Regimen de Opcional para Grupos de Sociedades

		15/02/2023	10:08
TAROMY8206050	1		
AGUA PUR. CIEL 1.5LT	1		20.50
AGUA PUR. CIEL 1.5LT	1		20.50
ARANDANOS ENCHIL 35G	1		18.50
CACAH MAKANA 110GRS	1		17.00
Fol_Vta:3701886			Total: \$ 76.50
ID=100BR50YAK1			IUA INCLUIDO: \$ 0.00
SETENTA Y SEIS PESOS 50/100 M.N.			
Pago Electrónico: 76.50			

BBVA BANCOMER
 Emisor: BANCOMER
 VENTA

AFLIACION 6454326
 TARJETA *****9558 VENCE /
 DEBITO
 RUT: 750773
 TOTAL M.N. \$ 76.50
 D01

AUTORIZADO MEDIANTE FIRMA ELECTRONICA

ARQC: ARQC: 000C18A79DFB8781
 AID: AID: A6000000031010

Pago: \$ 76.50 Cambio: \$ 0.00
 MUCHAS GRACIAS POR SU COMPRA
 PAGO EN UNA SOLA EXHIBICION
 LUGAR DE EXPEDICION: GUAYNAS, SONORA
 CARR. INTERNACIONAL S/N ORTIZ, GUAYNAS
 SONORA C.P. 85500
 email:atencionclientes@oxxo.com
 Telefono sin costo 81 83 20 20 20
 ¡Tenemos un lugar para ti!
 Administrando y trabajando en OXXO.
 La Cadena de Tiendas de Proximidad
 mas grande de Latinoamérica
 Acércate a un colaborador de tienda o búscanos en
 redes sociales como "OXXO Reclutamiento"
 para iniciar tu proceso. Aplican restricciones.
 Consulta nuestro aviso de privacidad
 en <https://www.oxxo.com/>

LOS ARRIEROS CEN
 Edison Nts. Numero 1235 Colonia talleres Monterrey,
 Leon C.P. 64480
 Regimen de Opcional para Grupos de Sociedades

		15/02/2023	10:08
TAROMY8206050	1		
AGUA PUR. CIEL 1.5LT	1		20.50
AGUA PUR. CIEL 1.5LT	1		20.50
ARANDANOS ENCHIL 35G	1		18.50
CACAH MAKANA 110GRS	1		17.00
Fol_Vta:3701886			Total: \$ 76.50
ID=100BR50YAK1			IUA INCLUIDO: \$ 0.00
SETENTA Y SEIS PESOS 50/100 M.N.			
Pago Electrónico: 76.50			

BBVA BANCOMER
 Emisor: BANCOMER
 VENTA

AFLIACION 6454326
 TARJETA *****9558 VENCE /
 DEBITO
 RUT: 750773
 TOTAL M.N. \$ 76.50
 D01

AUTORIZADO MEDIANTE FIRMA ELECTRONICA

ARQC: ARQC: 000C18A79DFB8781
 AID: AID: A6000000031010

Pago: \$ 76.50 Cambio: \$ 0.00
 MUCHAS GRACIAS POR SU COMPRA
 PAGO EN UNA SOLA EXHIBICION
 LUGAR DE EXPEDICION: GUAYNAS, SONORA
 CARR. INTERNACIONAL S/N ORTIZ, GUAYNAS
 SONORA C.P. 85500
 email:atencionclientes@oxxo.com
 Telefono sin costo 81 83 20 20 20
 ¡Tenemos un lugar para ti!
 Administrando y trabajando en OXXO.
 La Cadena de Tiendas de Proximidad
 mas grande de Latinoamérica
 Acércate a un colaborador de tienda o búscanos en
 redes sociales como "OXXO Reclutamiento"
 para iniciar tu proceso. Aplican restricciones.
 Consulta nuestro aviso de privacidad
 en <https://www.oxxo.com/>

JUAN ANTONIO CONTRERAS ESPINOZA

RFC: COEI771126KJ3

Tipo de Comprobante: I - Ingreso

Lugar de Expedición: 85110

Régimen Fiscal: 612 - Personas Físicas con Actividades Empresariales y Profesionales

Forma de pago: 28 - Tarjeta de débito
Método de pago: PUE - Pago en una sola exhibición
Moneda: MXN - Peso Mexicano

Folio: - 73479
Fecha: 15/2/2023 14:42:15

Datos del cliente

Cliente: GOBIERNO DEL ESTADO DE SONORA
R.F.C.: GES790913CTO
Domicilio: COMONFORT Y DR. PALIZA No. SN, CENTENARIO, C.P. 83260, Hermosillo, Sonora, México
Uso CFDI: G03 - Gastos en general

Cantidad	Unidad	Clave Unidad SAT	Clave Producto/Servicio	Concepto / Descripción	Valor Unitario	Descuentos	Impuestos	Importe
1.00	NO APLICA	E48 - Unidad de servicio	90101501 - Restaurantes	CONSUMO DE ALIMENTOS	349.14	0.00	002 - IVA - 55.86	349.14

Importe con letra:

CUATROCIENTOS CINCO PESOS 00/100 M.N.

Subtotal	349.14
Impuestos Traslados	55.86
Total	405.00

CFDI Relacionado:

Tipo Relación: -

CFDI Relacionado:



Serie del Certificado del emisor: 00001000000413760255
Folio fiscal: 80B87926-3080-4603-8C66-A273C9DCDF7
No. de Serie del Certificado del SAT: 00001000000505142236
Fecha y hora de certificación: Febrero 15 2023 - 15:42:17

Este documento es una representación impresa de un CFDI

Sello Digital del CFDI

JLX1FcPPLdXOk+sMWfPh/3vpMY3IECOxNSxa/DZrj59+RBU+rhZiZfgf1jhGUhRr/gcR0Xh+/0iaU9zRdV/kgikSLT+Cxv30qsqF
uSm1BH5OWR5Pt//AmQFg+UXDhhFKtGrvBbUiyMv0afHadAWXjNTpkfDoQuNy7r1tLcA8rVd5BSOHMJakBA5InI+Vo4JoBqPIIEZS
rW1HJz6Hq1qAMlcnra7fouZSA0X6YWGj0JeHRHYSz/+QJCSaxKZMBEDa2eARA9GWoboGdXSZK4aDvzhHcCb1EfLc+tGxvSVevL
vYPcE8S723XRwz4A0FIR2Cxj+bFebOHjyZEWp2BXLA==

Sello del SAT

cibNOJxk0JN14V/VTrU1H7xzVILHEwpip8rUTw7v7GZUGoIFQyNgbf7Fo7LtHIFRU0Oe2Ky8JhYp0HjcfriENatSBR/szh8MgD44
zeVhaspsxua71Vvau2CcSMuqleyVLBxk/Fa2zdkQgTA0xGV+CXVfBr1JqAJn+Jhqbnt1B/30j5uhV1Gky1SvXVrOqMVALRELRI3v
GcrA2tFWlowsAewUcveP2alDXUmXH1uQQJFnOqKALYagjHSPlx1OcRI4xD2RSESPJGVQIFq6mnBYynVAWjg1JF5ihgZDxbpoca
pBsDRwNb1Lyw97809fos1YH+stjRcdHAL6u1tkruw==

Cadena original del complemento de certificación digital del SAT

||1.1|8DB87926-3080-4603-8C66-A273C9DCDF7|2023-02-15T15:42:17|MAS0810247C0|JLX1FcPPLdXOk+sMWfPh/3vp
MY3IECOxNSxa/DZrj59+RBU+rhZiZfgf1jhGUhRr/gcR0Xh+/0iaU9zRdV/kgikSLT+Cxv30qsqFuSm1BH5OWR5Pt//AmQFg+UXD
hhFKtGrvBbUiyMv0afHadAWXjNTpkfDoQuNy7r1tLcA8rVd5BSOHMJakBA5InI+Vo4JoBqPIIEZSrW1HJz6Hq1qAMlcnra7fouZ
SA0X6YWGj0JeHRHYSz/+QJCSaxKZMBEDa2eARA9GWoboGdXSZK4aDvzhHcCb1EfLc+tGxvSVevLvYPcE8S723XRwz4A0FIR2Cxj
+bFebOHjyZEWp2BXLA==|00001000000505142236||



HACIENDA



SAT

Verificación de comprobantes fiscales digitales por internet

RFC del emisor	Nombre o razón social del emisor	RFC del receptor	Nombre o razón social del receptor
COEJ771126KJ3	JUAN ANTONIO CONTRERAS ESPINOZA	GES790913CT0	GOBIERNO DEL ESTADO DE SONORA
Folio fiscal	Fecha de expedición	Fecha certificación SAT	PAC que certificó
8DB87926-3080-4603-8C66-A273C9DCDFF7	2023-02-15T14:42:15	2023-02-15T15:42:17	MAS0810247C0
Total del CFDI	Efecto del comprobante	Estado CFDI	Estatus de cancelación
\$405.00	Ingreso	Vigente	Cancelable sin aceptación

Imprimir

**SERVICIO ALAMEDA, SA DE CV**

Calle: Ignacio Pesqueira Norte No exterior: 902
Colonia: Mezquitil de Pueblo Viejo CP: 85835
Delegación / Municipio: Navojoa
Localidad: Navojoa
Estado: Sonora, México
TEL. (642) 424 2211
REGIMEN FISCAL EMISOR: 601

LUGAR DE EXPEDICIÓN:**FACTURA:**

FS - 14764

EMISIÓN:

2023-02-15T18:41:31

CERTIFICADO:

00001000000505845866

GOBIERNO DEL ESTADO DE SONORA

GES790913CT0 Uso Cfdi: G03 Gastos en general

Calle: COMONFORT Y DR. PALIZA No exterior: S/N

Colonia: . CP: 83260

Delegación / Municipio: Hermosillo

Localidad: Hermosillo

Estado: Sonora, MEX

CLAVE	CANT.	MEDIDA	DESCRIPCIÓN	PRECIO UNIDAD	IMPORTE
90101501	1.000	NA	Consumo	\$376.64	\$376.64
Moneda: MXN T.C.: 1.000000 Método de pago: PUE Pago en una sola exhibición					Subtotal: \$376.64
Núm. Cta. Pago: Forma de pago: 28					Descuento: \$0.00
					Subtotal neto: \$376.64
					IVA 16.00%: \$60.26
TOTAL A PAGAR:					\$436.90

IMPORTE CON LETRA: CUATROCIENTOS TREINTA Y SEIS PESOS 90/100 M.N.**OBSERVACIONES:****PAGARÉ:**

POR ESTE PAGARE PROMETO (EMOS) Y ME OBLIGO (AMOS) A PAGAR SOLIDARIAMENTE E INCONDICIONALMENTE A SERVICIO ALAMEDA, SA DE CV EL DÍA 15/02/2023 06:41:31 p. m. EN SU DOMICILIO O EN CUALQUIER OTRO QUE SE ME REQUIERA EL PAGO DE LA CANTIDAD DE \$CUATROCIENTOS TREINTA Y SEIS PESOS 90/100 M.N. VALOR RECIBIDO A MI (NUESTRA) ENTERA SATISFACCION, QUEDA CONVENIDO QUE LA DEMORA EN SU PAGO GENERARÁ INTERESES A RAZÓN DEL 1% SIN QUE SE ENTIENDA PRORROGADO EL PLAZO.

NOMBRE: GOBIERNO DEL ESTADO DE SONORA
DIRECCIÓN: Calle: COMONFORT Y DR. PALIZA No exterior: S/N
Colonia: . CP: 83260
Delegación / Municipio: Hermosillo
Localidad: Hermosillo
Estado: Sonora, MEX
CIUDAD: GES790913CT0
FECHA: 15/02/2023

ACEPTO

FIRMA DEL SUScriptor

Folio fiscal:

9C4C08B9-1FC9-4794-A051-BD582D44F934

Certificado Digital SAT

00001000000504204971

Fecha y hora de certificación

2023-02-15T19:44:27

Email:**Cadena original del complemento de certificación digital del SAT**

||1.1|9C4C08B9-1FC9-4794-A051-BD582D44F934|2023-02-15T19:44:27|PPD101129EA3|AnHYM3Tp4HthFabRmTJfCzG+m4eEtC+eo5VOpnBhFTNoLYkl5cEak1wMtdnkDI+EQJWAg/gO/LkZZg7VvGw1dPx1n1P15u6ijnwgiffgz zxBg3yuHLZxr1CQAEhi900vEbB4AagezWkFkUyIXYlor6cKgJMc7nPhQXCjS2EGzmy0R2NWqI3NwkjW0AJUu+uDbMb4nhmr1yNQ5IPD0SV6Q948aarCd0ToSmJl RsJ7UfC2se1QomZfZ+xbkhVZROCGNg9R9Xq1V72USGM116mD0d0SImOdn3IRF3t2TQyWaBhg0C3ZQbQKGAncAjsYxKL++BsB4loAIYg==|00001000000504204971||

Sello Digital del CFDI

AnHYM3Tp4HthFabRmTJfCzG+m4eEtC+eo5VOpnBhFTNoLYkl5cEak1wMtdnkDI+EQJWAg/gO/LkZZg7VvGw1dPx1n1P15u6ijnwgiffgz zxBg3yuHLZxr1CQAEhi900vEbB4AagezWkFkUyIXYlor6cKgJMc7nPhQXCjS2EGzmy0R2NWqI3NwkjW0AJUu+uDbMb4nhmr1yNQ5IPD0SV6Q948aarCd0ToSmJl RsJ7UfC2se1QomZfZ+xbkhVZROCGNg9R9Xq1V72USGM116mD0d0SImOdn3IRF3t2TQyWaBhg0C3ZQbQKGAncAjsYxKL++BsB4loAIYg==

Sello Digital del SAT

PH7VCpJRqDoIdYOFc8JP3U9hpGmTUAUAgbWNLfOjYkYExLe0g6sNjXXsBSwu0M0b2O+sY1Q/Lao5Ovq+ZUCLm00hR2DVqfAplvTB8nQJNjhDs8NF3WKnYsBIY Hl3uKsslZtedOM6L7gyhSH3aGDJsuSWLflNhv23HDCBnUS+aMG3a4bTWS56Ccr7HbAZ9yUYp5q+41wda8Lf8J4G5kibuaq+VSJff63VV3NmoU8rFdyFe3YoWBSa2 pZSPysHqmEr5H/HXEV0LFT2mFNG60gQ8619nD2YfHmIdCicxHB0a9GJqYDEEucfH8j277ca1p5Fu4VkhR0StdPzKJQ==

This XML file does not appear to have any style information associated with it. The document tree is shown below.

```
<cfdi:Comprobante xmlns:cfdi="http://www.sat.gob.mx/cfd/3" xmlns:xsi="http://www.w3.org/2001/XMLSchema-instance"
Certificado="MIIGDjCCA/agAwIBAgIUMDAwMDEwMDAwMDA1MDU5NDU4NjYwDQYJKoZIhvcNAQELBQAwggGEMSAwHgYDVQQDBdBVVRPUk1EQUQgQ0VSVEIGSUNBRE9SQTEuMCwGA1UECglU0VSVk1C
CondicionesDePago="Contado" Fecha="2023-02-15T18:44:27" Folio="14764" FormaPago="28" LugarExpedicion="85835" MetodoPago="PUE" Moneda="MXN"
NoCertificado="00001000000505945866"
Sello="AnHYM3Tp4HthFabRmTJfCzG+m4eEtC+eo5V0pnbEhFTnoLYk15cEAK1wMtdnkDI+EQJWAg/gO/LkZZg7VVGw1dPx1n1P15u6ijnwgfjfgzzxTBg3yuHLZxr1CQAEhi900vEbB4AagezWkFkUyI
Serie="FS" SubTotal="376.64" TipoCambio="1" TipoDeComprobante="I" Total="436.90" Version="3.3" xsi:schemaLocation="http://www.sat.gob.mx/cfd/3
http://www.sat.gob.mx/sitio_internet/cfd/3/cfdv33.xsd">
  <cfdi:Emisor Nombre="SERVICIO ALAMEDA, SA DE CV" RegimenFiscal="601" Rfc="SAL9210091H5"/>
  <cfdi:Receptor Nombre="GOBIERNO DEL ESTADO DE SONORA" Rfc="GES790913CT0" UsoCFDI="G03"/>
  <cfdi:Conceptos>
    <cfdi:Concepto Cantidad="1.00" ClaveProdServ="90101501" ClaveUnidad="H87" Descripcion="Consumo" Importe="376.637931" NoIdentificacion="CON"
      Unidad="NA" ValorUnitario="376.637931">
      <cfdi:Impuestos>
        <cfdi:Traslados>
          <cfdi:Traslado Base="376.637931" Importe="60.262069" Impuesto="002" TasaOCuota="0.160000" TipoFactor="Tasa"/>
        </cfdi:Traslados>
      </cfdi:Impuestos>
    </cfdi:Concepto>
  </cfdi:Conceptos>
  <cfdi:Impuestos TotalImpuestosTrasladados="60.26">
    <cfdi:Traslados>
      <cfdi:Traslado Importe="60.26" Impuesto="002" TasaOCuota="0.160000" TipoFactor="Tasa"/>
    </cfdi:Traslados>
  </cfdi:Impuestos>
  <cfdi:Complemento>
    <tfd:TimbreFiscalDigital xmlns:tfd="http://www.sat.gob.mx/TimbreFiscalDigital" FechaTimbrado="2023-02-15T19:44:27"
      NoCertificadoSAT="00001000000504204971" RfcProvCertif="PPD101129EA3"
      SelloCFD="AnHYM3Tp4HthFabRmTJfCzG+m4eEtC+eo5V0pnbEhFTnoLYk15cEAK1wMtdnkDI+EQJWAg/gO/LkZZg7VVGw1dPx1n1P15u6ijnwgfjfgzzxTBg3yuHLZxr1CQAEhi900vEbB4Aagez
      SelloSAT="PH7VCpJRqDoIDYOfc8JP3U9hpGmTUAUAgbWNLfOjkyEXLe0g6sNjnxXXsB5wu0M0b20+sY1Q/LAo50Vq+ZUCLm00hR2DVqfyApIvTB8nQJNjhDs8NF3WKn1YsBIYHI3uKss//ZtedOM6
      UJID="9C4C08B9-1FC9-4794-A051-BD582D44F934" Version="1.1" xsi:schemaLocation="http://www.sat.gob.mx/TimbreFiscalDigital
      http://www.sat.gob.mx/sitio_internet/cfd/TimbreFiscalDigital/TimbreFiscalDigitalv11.xsd"/>
    </tfd:TimbreFiscalDigital>
  </cfdi:Complemento>
</cfdi:Comprobante>
```



HACIENDA

SECRETARÍA DE HACIENDA Y FISCALÍA



SAT

SERVICIO AL CLIENTE

Verificación de comprobantes fiscales digitales por internet

RFC del emisor	Nombre o razón social del emisor	RFC del receptor	Nombre o razón social del receptor
SAL9210091H5	SERVICIO ALAMEDA, SA DE CV	GES790913CT0	GOBIERNO DEL ESTADO DE SONORA
Folio fiscal	Fecha de expedición	Fecha certificación SAT	PAC que certificó
9C4C08B9-1FC9-4794-A051-BD582D44F934	2023-02-15T18:44:27	2023-02-15T19:44:27	PPD101129EA3
Total del CFDI	Efecto del comprobante	Estado CFDI	Estatus de cancelación
\$436.90	Ingreso	Vigente	Cancelable sin aceptación

Imprimir

N.F.C. NPL0207241H

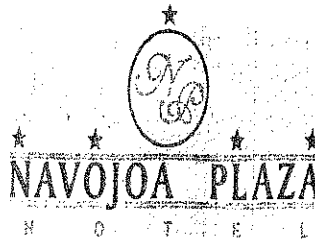

Fecha y Hora de Emisión 16/02/2023 09:16:01 AM

00001000000505572339

Página 1 de 1

Régimen fiscal : 603 Personas Morales con Fines no Lucrativos

Son Cuatrocientos veinticinco Pesos 00/100 M.N.

SubTotal	360.00
I.S.H. 2%	7.20
I.V.A. 16%	57.60
Ret. IVA 0%	0.00
Total	424.80
Propinas	0.00
Gran Total	424.80

Recepcionista : Jesus Leyva

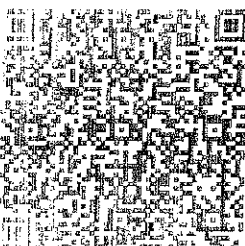

Cadena Original del complemento de certificación digital del SAT

```

j|1.1|53374cb-e120-4e7b-a892-0b24870b9e7|2023-02-16T11:16:02|hprGWp0+rZJGMAjxrduqmQb5vbrnSwy83ZnmTy7XU68/9dQvAqA4VHNvJYNty3KIX4BnMinI3
GwzlyNjnw3hrsfeZB0MDQFaDnm7E+sEiJ3LmVv0vouENpxDsQfx475DMS+xDWTOLZiLi4aQicQcW1uv/m6TvPNSi/CW1Ov+h7wNRQK5AYZF0+gbRN+eUqu2qpr+HpODi
GwErqS5i4+tk9Z5oYy9rKv|KDRuL5iRxjSuoAQFvuyjP7A0ZVgph4XOUdGWNd66hab|W0Dpj67cj4sNnQ3OhZ1SeFeQn0srhjYAR+OV3MtrZnrlux4ropAeFUGBsBkg==|
0001000000509846663|

```

Regimen Fiscal: 601-General de Ley Personas Morales

Forma de Pago 28-Tarjeta de débito

Método de Pago: PUE-Pago en una sola exhibición

Uso CFDI	G03-Gastos en general
01	01
02	02
03	03
04	04
05	05
06	06
07	07
08	08
09	09
10	10
11	11
12	12
13	13
14	14
15	15
16	16
17	17
18	18
19	19
20	20
21	21
22	22
23	23
24	24
25	25
26	26
27	27
28	28
29	29
30	30
31	31
32	32
33	33
34	34
35	35
36	36
37	37
38	38
39	39
40	40
41	41
42	42
43	43
44	44
45	45
46	46
47	47
48	48
49	49
50	50
51	51
52	52
53	53
54	54
55	55
56	56
57	57
58	58
59	59
60	60
61	61
62	62
63	63
64	64
65	65
66	66
67	67
68	68
69	69
70	70
71	71
72	72
73	73
74	74
75	75
76	76
77	77
78	78
79	79
80	80
81	81
82	82
83	83
84	84
85	85
86	86
87	87
88	88
89	89
90	90
91	91
92	92
93	93
94	94
95	95
96	96
97	97
98	98
99	99

RfcProvCertif: LSO1306189R5

Moneda: MXN - Pesos Mexicanos

Este documento es una representación impresa de un CFDI

Cfdi 4.0



HACIENDA
SECRETARÍA DE HACIENDA Y FISCALÍA



SAT
SERVICIO DE ASESORIA TRIBUTARIA

Verificación de comprobantes fiscales digitales por internet

RFC del emisor	Nombre o razón social del emisor	RFC del receptor	Nombre o razón social del receptor
NPL020731IH1	NAVOJOA PLAZA	GES790913CT0	GOBIERNO DEL ESTADO DE SONORA
Folio fiscal	Fecha de expedición	Fecha certificación SAT	PAC que certificó
5937A4CB-E120-4E7B-AA92-0B240870B9E7	2023-02-16T09:16:01	2023-02-16T10:16:02	LSO1306189R5
Total del CFDI	Efecto del comprobante	Estado CFDI	Estatus de cancelación
\$425.00	Ingreso	Vigente	Cancelable sin aceptación

Imprimir

NO. DE SERIE DEL CERTIFICADO DEL EMISOR

00001000000505945866

FECHA DE EMISIÓN

23/02/2023 01:02:35 p. m.

NO. DE SERIE DEL CERTIFICADO DEL SAT

00001000000509846663

FECHA DE CERTIFICACIÓN

23/02/2023 02:02:36 p. m.

FOLIO FISCAL: F8925795-39B6-46E3-909D-A7DC622A1283

EMISOR

NOMBRE: SERVICIO ALAMEDA SA DE CV
RFC: SAL9210091H5
RÉGIMEN FISCAL: 601 - General de Ley Personas Morales

RECEPTOR

NOMBRE: GOBIERNO DEL ESTADO DE SONORA
RFC: GES790913CT0
USO CFDI: G03 - Gastos en general

DATOS GENERALES

LUGAR EXPEDICIÓN: 85835
MÉTODO DE PAGO: PUE - Pago en una sola exhibición
FORMA DE PAGO: 28 - Tarjeta de débito

TIPO COMPROBANTE: I - Ingreso
MONEDA: MXN - Peso Mexicano

CLAVE	UNIDAD	CANT	NO. ID	DESCRIPCIÓN	VALOR UNITARIO	DESC	IMPORTE
90101500	E48 - SERVICIO	1.00	XABC01XABC 01	CONSUMO DE ALIMENTOS	\$422.41	\$0.00	\$422.41
IMPUESTOS TRASLADADOS 002 - IVA Tasa 16.00 %							\$67.59

OBSERVACIONES: Folios: 150496

SON: CUATROCIENTOS NOVENTA PESOS, 00/100 MXN

SIMBOLOGÍA DE CLAVES DE CATÁLOGOS DEL SAT

CLAVE SAT	DESCRIPCIÓN
90101500	Establecimientos para comer y beber
E48	Unidad de servicio

SUBTOTAL	\$422.41
002 - IVA Tasa 16.00 %	\$67.59
IMPUESTOS TRASLADADOS	\$67.59
TOTAL	\$490.00
PROPINA	\$49.00
TOTAL C/PROPINA	\$539.00

CADENA ORIGINAL DEL COMPLEMENTO DE CERTIFICACIÓN DIGITAL DEL SAT

RFC DEL PROVEEDOR DE CERTIFICACIÓN: LSO1306189R5

||1.1|f8925795-39b6-46e3-909d-a7dc622a1283|2023-02-23T14:02:36|LSO1306189R5|BHUrX1yB68rLgXfC9xM/Vxo6mE3RjsIVLRdayxcPbeYMNA1ACHrUTPXGqm+0m2H2wJn8l25jrKVso75l/Lf34tLnPL7cYHhxcw4gZiRGcezf yxm9Gpww7NcU3sPuyrHxZdrH+fpvko5k2LhJtSw2Cr4YbPXWMOtgV66UIBZmqjDuT5NWhF08QU7HDeW3LWILGh4euYUIme+EJSBf2bG35eJRuychEcdEDFOJJO601PKoduwwrW1RaPo5uR4C2kybng1/Z6YcnsIhAZjyQ/OOiumn/b3ILNdVXVJgq61QL5d3J/KXGBJ3Qk/s4prEe+vFLGWVpH1tZrUxbRWnuMXg==|00001000000509846663||



SELLO DIGITAL DEL CFDI

BHUrX1yB68rLgXfC9xM/Vxo6mE3RjsIVLRdayxcPbeYMNA1ACHrUTPXGqm+0m2H2wJn8l25jrKVso75l/Lf34tLnPL7cYHhxcw4gZiRGcezf yxm9Gpww7NcU3sPuyrHxZdrH+fpvko5k2LhJtSw2Cr4YbPXWMOtgV66UIBZmqjDuT5NWhF08QU7HDeW3LWILGh4euYUIme+EJSBf2bG35eJRuychEcdEDFOJJO601PKoduwwrW1RaPo5uR4C2kybng1/Z6YcnsIhAZjyQ/OOiumn/b3ILNdVXVJgq61QL5d3J/KXGBJ3Qk/s4prEe+vFLG WVpH1tZrUxbRWnuMXg==

SELLO DEL SAT

YQ1SjBLaSP2f0/w79HkgMGM6yBI4GvGtIKuRvS/hndGs9Z5slAxbj2G5D3KtKrP+udJFDRB96uqwFdAW/FnSHxYeKC253bqb/yiHtykYKrPJ DJyKobLA5hYQZ8g1ACNhyfXr/6wHr6d9meaA09e+FOWpluvBtL9Zpvja35uifG3TVO57/rIOfe0RpDzEINNONKd3EGTWDGIFWLi0zcVbnzBkr KKOZxkMXZnjNMZTivb3Bz3YoyQTOS/2nMfpPdo2yIAoa1Z+FhbdHH07Fod5nGob6v7no2ESxrXDU2Uh9rIOangsyBqHVdnunKOsNVMoAVF9 nrUIB0wEVw9UFzDw==

ESTE DOCUMENTO ES UNA REPRESENTACIÓN IMPRESA DE UN CFDI

EFECTOS FISCALES AL PAGO



HACIENDA
SECRETARÍA DE HACIENDA Y CRÉDITO PÚBLICO



SAT
SERVICIO DE ASESORIA TRIBUTARIA

Verificación de comprobantes fiscales digitales por internet

RFC del emisor	Nombre o razón social del emisor	RFC del receptor	Nombre o razón social del receptor
SAL9210091H5	SERVICIO ALAMEDA SA DE CV	GES790913CT0	GOBIERNO DEL ESTADO DE SONORA
Folio fiscal	Fecha de expedición	Fecha certificación SAT	PAC que certificó
F8925795-39B6-46E3-909D-A7DC622A1283	2023-02-23T13:02:35	2023-02-23T14:02:36	LSO1306189R5
Total del CFDI	Efecto del comprobante	Estado CFDI	Estatus de cancelación
\$490.00	Ingreso	Vigente	Cancelable sin aceptación

Imprimir

**SERVICIO ALAMEDA, SA DE CV****SAL9210091H5**

Calle: Ignacio Pesqueira Norte No exterior: 902
Colonia: Mezquital de Pueblo Viejo CP: 85835
Delegación / Municipio: Navojoa
Localidad: Navojoa
Estado: Sonora, México
TEL. (642) 424 2211

REGIMEN FISCAL EMISOR: 601**LUGAR DE EXPEDICIÓN:****FACTURA:**

FS - 14768

EMISIÓN:

2023-02-16T11:34:21

CERTIFICADO:

00001000000505945866

GOBIERNO DEL ESTADO DE SONORA**GES790913CT0****Uso Cfdi: P01 Por definir**

Calle: COMONFORT Y DR. PALIZA No exterior: S/N
Colonia: CP: 83260
Delegación / Municipio: Hermosillo
Localidad: Hermosillo
Estado: Sonora, MEX

CLAVE	CANT.	MEDIDA	DESCRIPCIÓN	PRECIO UNIDAD	IMPORTE
90101501	1.000	NA	Consumo	\$199.83	\$199.83
Moneda: MXN T.C.: 1.000000 Método de pago: PUE Pago en una sola exhibición					
Núm. Cta. Pago: Forma de pago: 04 Tarjeta de crédito					
Subtotal:					\$199.83
Descuento:					\$0.00
Subtotal neto:					\$199.83
IVA 16.00%:					\$31.97
TOTAL A PAGAR:					\$231.80

IMPORTE CON LETRA: DOSCIENTOS TREINTA Y UNO PESOS 80/100 M.N.**OBSERVACIONES:****PAGARÉ:**

POR ESTE PAGARE PROMETO (EMOS) Y ME OBLIGO (AMOS) A PAGAR SOLIDARIAMENTE E INCONDICIONALMENTE A SERVICIO ALAMEDA, SA DE CV EL DÍA 16/02/2023 11:34:21 a. m. EN SU DOMICILIO O EN CUALQUIER OTRO QUE SE ME REQUIERA EL PAGO DE LA CANTIDAD DE \$DOSCIENTOS TREINTA Y UNO PESOS 80/100 M.N. VALOR RECIBIDO A MI (NUESTRA) ENTERA SATISFACCION, QUEDA CONVENIDO QUE LA DEMORA EN SU PAGO GENERARÁ INTERESES A RAZÓN DEL 1% SIN QUE SE ENTIENDA PRORROGADO EL PLAZO.

NOMBRE: GOBIERNO DEL ESTADO DE SONORA
DIRECCIÓN: Calle: COMONFORT Y DR. PALIZA No exterior: S/N
Colonia: CP: 83260
Delegación / Municipio: Hermosillo
Localidad: Hermosillo
Estado: Sonora, MEX
CIUDAD: GES790913CT0
FECHA: 16/02/2023

ACEPTO

FIRMA DEL SUSCRIPTOR

Folio fiscal:

35017C72-A98F-4FE8-808C-132E527C8DAF

Certificado Digital SAT

00001000000504204971

Fecha y hora de certificación

2023-02-16T12:35:50

Email:**Cadena original del complemento de certificación digital del SAT**

||1.1|35017C72-A98F-4FE8-808C-132E527C8DAF|2023-02-16T12:35:50|PPD101129EA3|VkhM6WHNpRRjeQvZIMJqsBc+mXzNzOz7CUwEhMBHn/RGBOUl9xyPGaH0eYdtwdn03JVYtcQxbn3X00T0uvsEyPVq1tEhBUOfY2ZsyqfPKgVSe4ViEvjeng0ayZiwm6ykKX1m58rEN1GfFEcuCJf6VBbR0n/K9SfrA1nxYtwVjvrtmp78xdQNckZAV+GQYQ5bXdEBEj6m9oPN6ZGjcbt4FalqrSKDR4E0/xZBnEkOU1bKWwBGSv5YxEvLi0BrlF7u0UtnfQ5b1EPaMmWz9PjaVPIAngzxlin7p2fJsiBT3t92bepXCEesngb1fMar9vR4nfVSD/IQRkAtwJ8cA==|00001000000504204971||

Sello Digital del CFDI

VkhM6WHNpRRjeQvZIMJqsBc+mXzNzOz7CUwEhMBHn/RGBOUl9xyPGaH0eYdtwdn03JVYtcQxbn3X00T0uvsEyPVq1tEhBUOfY2ZsyqfPKgVSe4ViEvjeng0ayZiwm6ykKX1m58rEN1GfFEcuCJf6VBbR0n/K9SfrA1nxYtwVjvrtmp78xdQNckZAV+GQYQ5bXdEBEj6m9oPN6ZGjcbt4FalqrSKDR4E0/xZBnEkOU1bKWwBGSv5YxEvLi0BrlF7u0UtnfQ5b1EPaMmWz9PjaVPIAngzxlin7p2fJsiBT3t92bepXCEesngb1fMar9vR4nfVSD/IQRkAtwJ8cA==

Sello Digital del SAT

LeSZWgplM+QSS2+VFBVIIAKQyMAz6rBin/aS+YHWMOVw0ReBi6ZMI7YSavfMI/nbvaFtLStfKI9Z8Q4fhtx2Z71RMQ3VKROdXy3jUPyB1+1nc0J5CnBEwQ7vL5KjaNcuwim2AqJj6R+7om11R1dnj7r25puU/F2bJ95lasfjZye/A3cwoGzGvmIjQeeSyfACNKQk1J/6A8Y+48HII71sSGt+7FEVCmHEEB9KazrmzWm6vctmMEwttaedX8c6PYX4dTO6oA27D+HcRNg+LLvCFMVz89809i9bu2I7H1duCS7KMzIMr60c7fq3Ajgc65VtKvrdAuFRwrpW7pqsAPYkQ==

This XML file does not appear to have any style information associated with it. The document tree is shown below.

```
<cfdi:Comprobante xmlns:cfdi="http://www.sat.gob.mx/cfd/3" xmlns:xsi="http://www.w3.org/2001/XMLSchema-instance"
Certificado="MIIGDjCCÁ/agAwIBAgIUMDAwMDEwMDAwMDA1MDUSNDU4NjYwDQYJKoZIhvcNAQELBQAwggGEMSAwHgYDVQQDDdBVVVRPUk1EQU0gQ0VSVE1GSUNBRE9SQTEuMCwGA1UECgwLU0VSVk1E
CondicionesDePago="Contado" Fecha="2023-02-16T11:35:50" Folio="14768" FormaPago="04" LugarExpedicion="85835" MetodoPago="PUE" Moneda="MXN"
NoCertificado="00001000000505945866"
Sello="VkhM6WHNpRRjeQvZIMJqsBc+mXzNzOz7CUwEhMBHn/RGBOU19xyPGaHOeYdtwdn03JVYtcQxbn3X00TOuvsEyPVq1tEhBU0fY2ZsyqfpPkgVSe4ViEvjeng0ayZiwin6yKXImj58rEN1GffEc
Serie="FS" SubTotal="199.83" TipoCambio="1" TipoDeComprobante="I" Total="231.80" Version="3.3" xsi:schemaLocation="http://www.sat.gob.mx/cfd/3
http://www.sat.gob.mx/sitio_internet/cfd/3/cfdv33.xsd">
  <cfdi:Emisor Nombre="SERVICIO ALAMEDA, SA DE CV" RegimenFiscal="601" Rfc="SAL9210091H5"/>
  <cfdi:Receptor Nombre="GOBIERNO DEL ESTADO DE SONORA" Rfc="GES790913CT0" UsoCFDI="P01"/>
  <cfdi:Conceptos>
    <cfdi:Concepto Cantidad="1.00" ClaveProdServ="90101501" ClaveUnidad="H87" Descripcion="Consumo" Importe="199.827586" NoIdentificacion="CON"
      Unidad="NA" ValorUnitario="199.827586">
      <cfdi:Impuestos>
        <cfdi:Traslados>
          <cfdi:Traslado Base="199.827586" Importe="31.972414" Impuesto="002" TasaOcuota="0.160000" TipoFactor="Tasa"/>
        </cfdi:Traslados>
      </cfdi:Impuestos>
    </cfdi:Concepto>
  </cfdi:Conceptos>
  <cfdi:Impuestos TotalImpuestosTrasladados="31.97">
    <cfdi:Traslados>
      <cfdi:Traslado Importe="31.97" Impuesto="002" TasaOcuota="0.160000" TipoFactor="Tasa"/>
    </cfdi:Traslados>
  </cfdi:Impuestos>
  <cfdi:Complemento>
    <tfd:TimbreFiscalDigital xmlns:tfd="http://www.sat.gob.mx/TimbreFiscalDigital" FechaTimbrado="2023-02-16T12:35:50"
      NoCertificadoSAT="00001000000504204971" RfcProvCertif="PPD101129EA3"
      SelloCFD="VkhM6WHNpRRjeQvZIMJqsBc+mXzNzOz7CUwEhMBHn/RGBOU19xyPGaHOeYdtwdn03JVYtcQxbn3X00TOuvsEyPVq1tEhBU0fY2ZsyqfpPkgVSe4ViEvjeng0ayZiwin6yKXImj58rE
      SelloSAT="leSZWgpm+QSS2+FVBVIIAKQyMAz6r8In/aS+YHwMOVw0ReBl6ZMI7YSavfMI/nbvaFtLSfIKI9Z8Q4fhxt2Z71RMQ3VKROdXy3jUPyB1+inc0J5CnBEwQ7vL5KjaNcuJay2AqJj6R+7
      UUID="35017C72-A98F-4FE8-808C-132E527C8DAF" Version="1.1" xsi:schemaLocation="http://www.sat.gob.mx/TimbreFiscalDigital
      http://www.sat.gob.mx/sitio_internet/cfd/TimbreFiscalDigital/TimbreFiscalDigitalv11.xsd"/>
    </tfd:TimbreFiscalDigital>
  </cfdi:Complemento>
</cfdi:Comprobante>
```



HACIENDA
SECRETARÍA DE HACIENDA Y FISCALÍA



SAT
SERVICIO DE ADMINISTRACIÓN TRIBUTARIA

VERIFICACIÓN DE COMPROBANTES FISCALES DIGITALES POR INTERNET

VERIFICACIÓN DE COMPROBANTES FISCALES DIGITALES POR INTERNET

Verificación de comprobantes fiscales digitales por internet

RFC del emisor	Nombre o razón social del emisor	RFC del receptor	Nombre o razón social del receptor
SAL9210091H5	SERVICIO ALAMEDA, SA DE CV	GES790913CT0	GOBIERNO DEL ESTADO DE SONORA
Folio fiscal	Fecha de expedición	Fecha certificación SAT	PAC que certificó
35017C72-A98F-4FE8-808C-132E527C8DAF	2023-02-16T11:35:50	2023-02-16T12:35:50	PPD101129EA3
Total del CFDI	Efecto del comprobante	Estado CFDI	Estatus de cancelación
\$231.80	Ingreso	Vigente	Cancelable sin aceptación

Imprimir